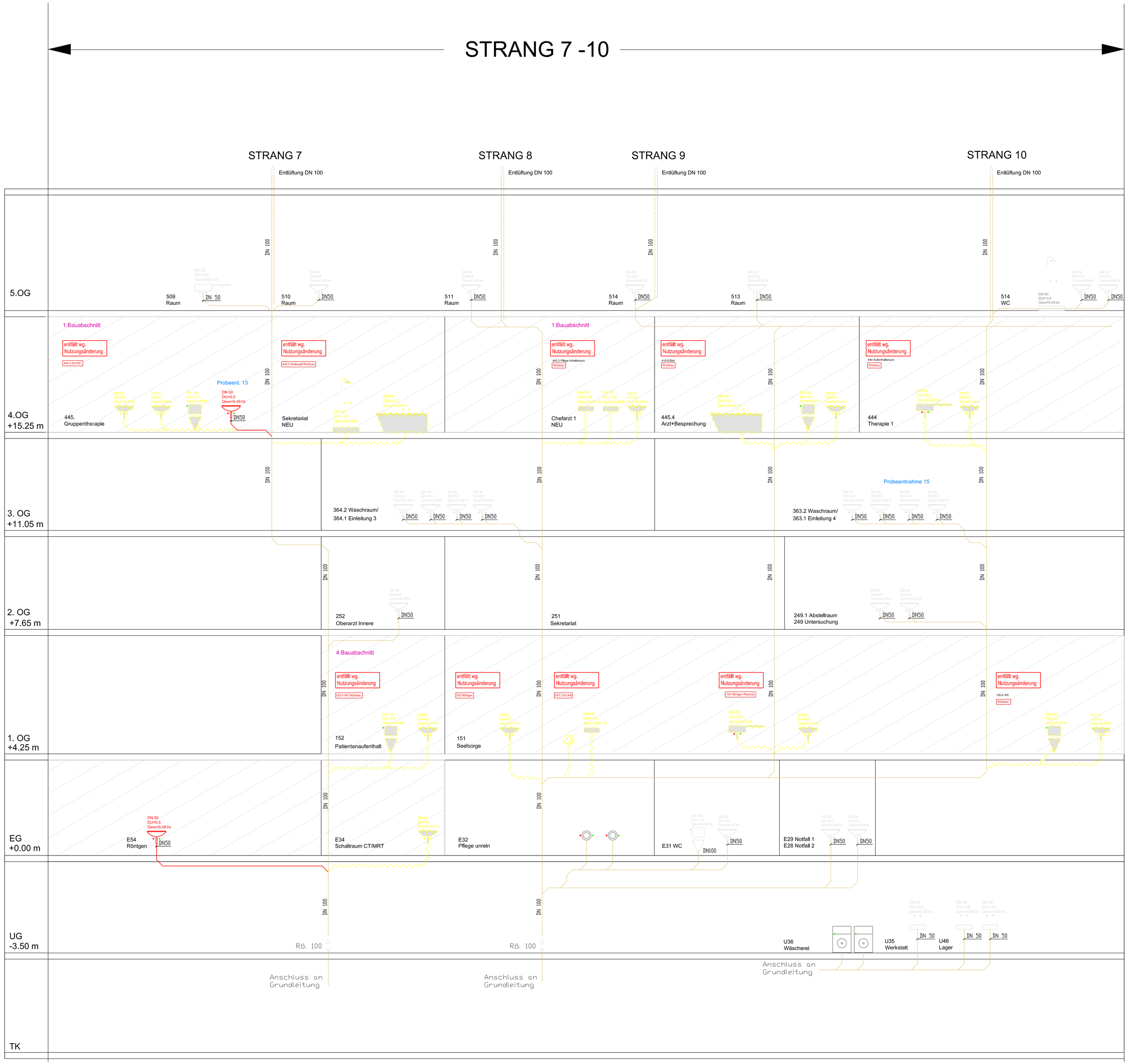

LEGENDE ENTWÄSSERUNG

- Schmutzwasserleitung (Bestand)
- Schmutzwasserleitung (Neu)
- Schmutzwasserleitung (Abbruch)
- Entlüftungsleitung

- Waschbecken
- WC
- Ausgußbecken
- Urinal
- Spüle
- Dachablauf
- BA = Bodenablauf
- RO = Revisionsöffnung
- DU = Dusche
- Lüftungshaube HL (Hauptlüftung)

- Abbruch
- Bestand
- Neu
- Baumaßnahme abgeschlossen

Maßangaben in mm

Anschlüsse wenn nicht anders angegeben:

Entwässerung:

WC	= DN 100
Waschtisch	= DN 50
Badewannen	= DN 50
Dusche	= DN 50
Spüle	= DN 50
Ausgußbecken	= DN 50
Urinal	= DN 70

DN 10.90 — Schmutzwasseranschluss
0.75 L/s — Anschlusswert

1% — Gefälle

- Sämtliche Arbeiten sind nach gültigen Regeln und Vorschriften vom Auftragnehmer auszuführen.
- Dimension Objektanschluß siehe jeweiliges Schema.
- Sämtliche Schlitze und Durchbrüche sind vor der Installation zu prüfen.
- Vor Beginn der Montage ist vom Auftragnehmer die Funktion und Ausführbarkeit zu prüfen.
- Die Koordination während der Installation, ist vom Auftragnehmer mit Fremdgewerken selbständig durchzuführen.

Bauvorhaben:

Sanierung
St. Vincenz Krankenhaus Diez
Adelheidstraße 2
65582 Diez

Bauherr:

Krankenhausges. St. Vincenz MBH
Auf dem Schafsberg
65549 Limburg

Index	Änderung	Datum	Gezeichnet

Hinweise: Alle Maße sind vor Baubeginn örtlich zu prüfen. Vor Montagebeginn sind Einbauten, Trassenverlauf, Befestigung und Wanddurchführungen mit den anderen Gewerken abzustimmen, Die zu Montagebeginn gültigen Grundrisse, Detailpläne und Deckenspiegel der Architekten sind zu berücksichtigen.

Ausführungsplanung

Schema Entwässerung

Planungsphase:

Gewerk:

Projekt-Nr.:	1906
Datum/Erstellt:	18.07.2024
Plotdatum:	
Planart:	Strangschema
Geschoss:	-
Bauteil:	Strang 7-10
Format:	1200x841
Maßstab:	-

Freigabe Bauherr:

Freigabe Architekt:

1906_410_5_SC_ENT_004_-

Planbezeichnung

1906_410_5_SC_ENT_004_-.dwg

Zeichnungsnummer